Dunakeszi Reformátusok – Szenteste 2021

15.00 Dunaparti imaterem

Apostoli köszöntés	Kodácsy Tamás
Imádság	Kodácsy Tamás
Lk 2,1–7	Szalai Ilona
RÉ 315:1,2	gyülekezet
Lk 2,8–14	Guba Márton
RÉ 315:3,4	gyülekezet
Lk 2,15–20	Kaszás Zsuzsanna
RÉ 315:5,6,7	gyülekezet
Karácsonyi gondolatok egyházatyáktól	Kodácsy Tamás
RÉ 326 (gyertyagyújtás)	gyülekezet
Miatyánk	Kodácsy Tamás
Áldás	Kodácsy Tamás

16.00 Templom

Apostoli köszöntés	Kodácsy Tamás
Imádság	Kodácsy Tamás
Mt 2,1–6	Kodácsy-Simon Eszter
RÉ 315:1,2	gyülekezet
Mt 2,7–8	Göndör Klára
RÉ 315:3,4	gyülekezet
Mt 2,9–12	Gyura Anikó
RÉ 315:5,6,7	gyülekezet
Karácsonyi gondolatok egyházatyáktól	Kodácsy Tamás
RÉ 326 (gyertyagyújtás)	gyülekezet
Fiatalok éneke (Királyok, Gyere el a jászolhoz)	gyülekezet, vezeti: Gyura Anikó
Miatyánk	Kodácsy Tamás
Áldás	Kodácsy Tamás

315.

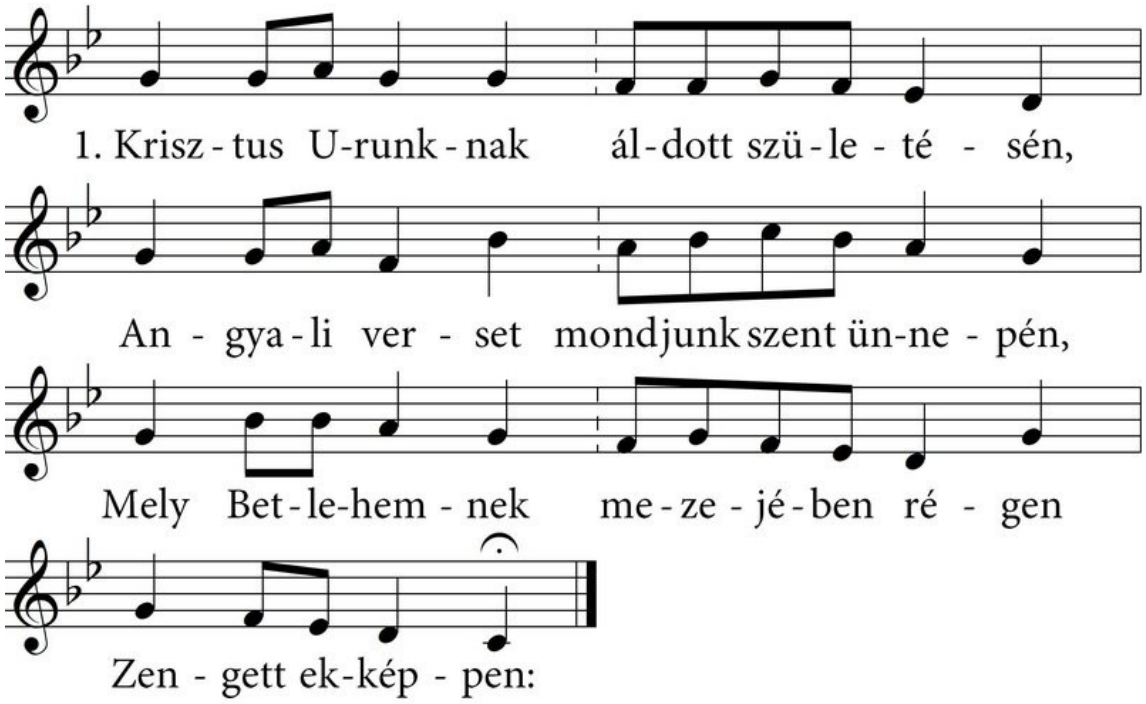

2. A magasságban dicsőség Istennek,
Békesség légyen földön embereknek,
És jóakarat mindenféle népnek
És nemzetségnek!

3. A nemes Betlehemnek városába'
Gyermek született szűztől e világra,
Örömet hozott Ádám árváira,
Maradékira.

4. Eljött már, akit a szent atyák vártak,
A szent királyok akit óhajtottak,
Kiről jövendőt próféták mondottak,
Nyilván szólottak.

5. Ez az Úr Jézus, igaz Messiásunk,
Általa vagyon bűnünkből váltságunk,
A mennyországban örökös lakásunk,
Boldogulásunk.

6. Hála legyen mennybéli szent Atyánknak,
Hála legyen született Jézusunknak,
És Szentléleknek, mi vigasztalónknak,
Bölcs oktatónknak!

7. Ó örök Isten, dicső Szentháromság,
Szálljon mireánk mennyei vígasság,
Távozzék tőlünk minden szomorúság!
Légyen vidámság!

Királyok

Gável András

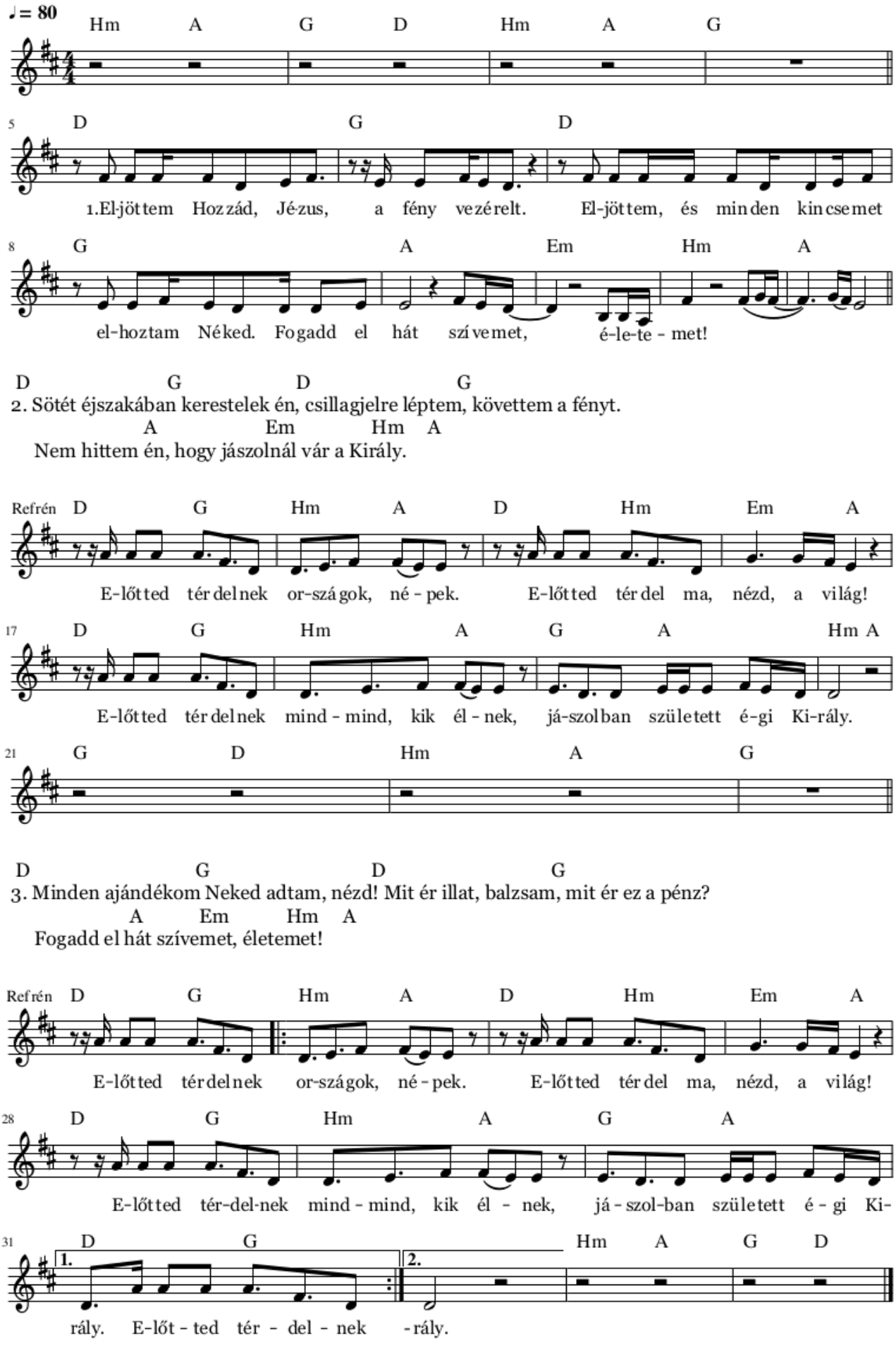

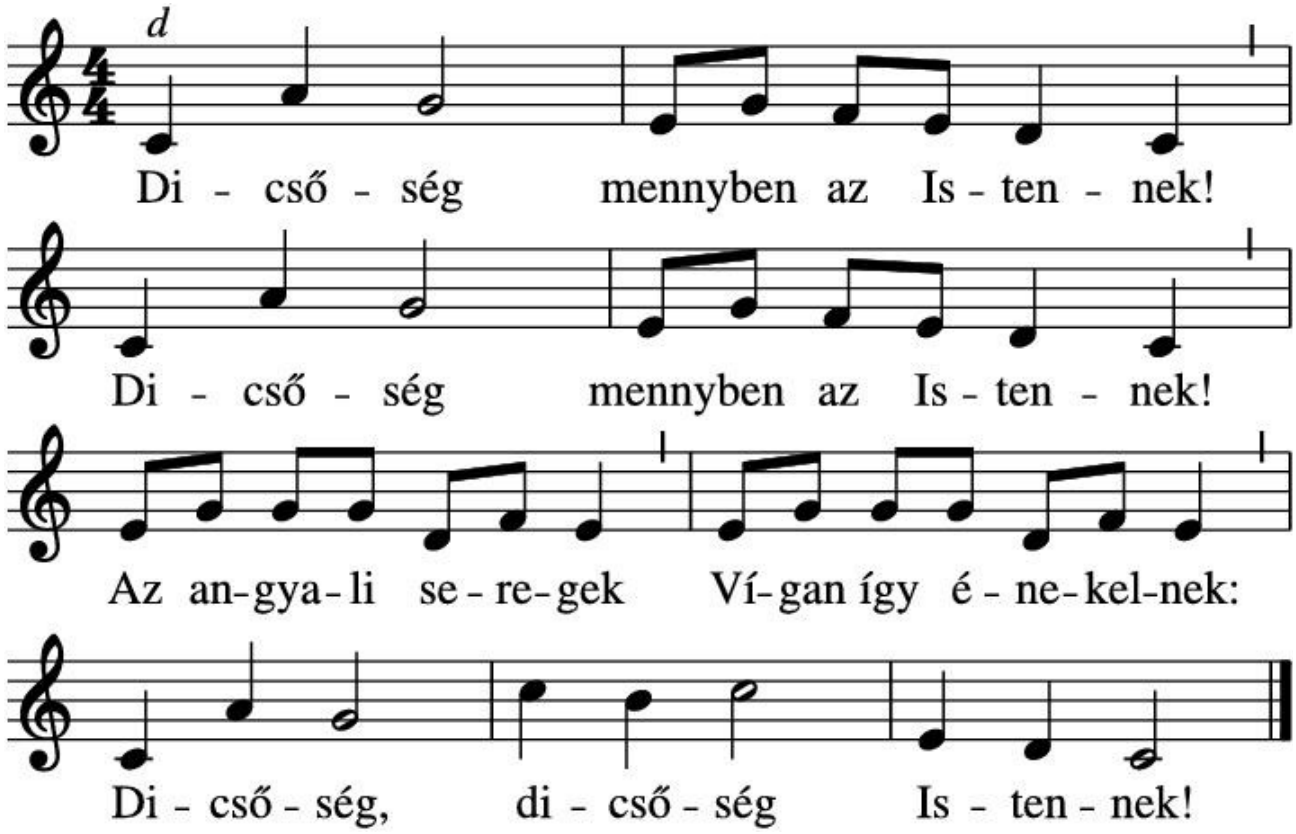

2. Békesség, földön az embernek! :/: Békesség földön az embernek, Kit az igaz szeretet :/: A Jézushoz elvezet, Békesség, Békesség Embernek!

3. Dicsérjük a szent angyalokkal, :/: Imádjuk a hív pásztorokkal Az isteni Gyermeket,/Ki minket így szeretett, Dicsérjük, imádjuk És áldjuk!

4. Ó Jézus! Ne vess meg bennünket, :/: Hallgasd meg buzgó kérésünket! Jászolodnál fogadjuk, :/: Hogy a vétket elhagyjuk, Ó Jézus, Ne vess meg: Hallgass meg!

5. Dicsőség az örök Atyának :/: És értünk született Fiának, Mindkettő Szent Lelkének, :/: Áldások kútfejének: Dicsőség, Dicsőség Istennek!

Ma Betlehem olyan, mint az égbolt; csillagok helyett éneklő angyalok a díszei, a nap helyett az Igazság Napja tündöklik ott. Ne kutassuk, hogy' történt mindez, mert ahol Isten akarja, enged a természet rendje. Akarta, tehette, leszállt, üdvösséget hozott: Istennél minden lehetséges.

(Aranyszájú Szent János)

66. Gyere el a jászolhoz
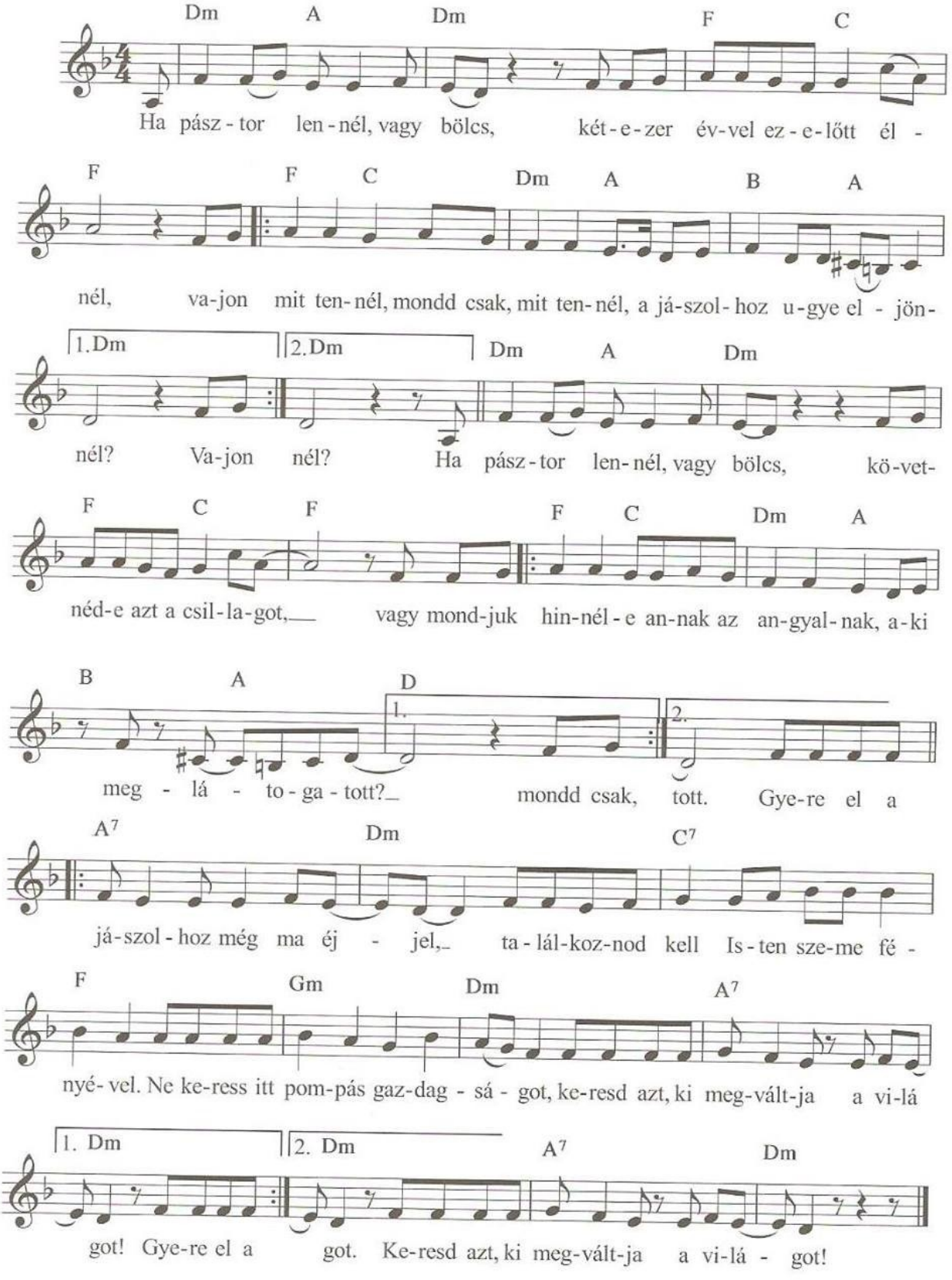
Szerző: Pintér Béla